

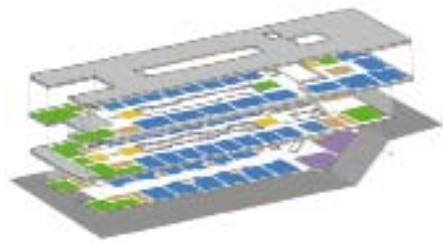

Resocialisatie kliniek

In de tweede fase van het Masterplan wordt de Kliniek Kortdurende Behandeling en Resocialisatie gerealiseerd. Een gebouw voor cliënten met een ernstige psychiatrische problematiek waarbij er in aanleg voldoende zicht is op herstel.



De kliniek bestaat uit wonen op groepsniveau en individueel wonen in meer zelfstandige wooneenheden. De opgave voor deze kliniek is om een huiselijk gebouw te maken waarbij het terugkeren in de maatschappij van alledag niet uit het oog verloren mag worden. De karakteristieken van het wonen maar ook de tijdelijkheid van het verblijf is hier van belang.



De kliniek heeft een open en besloten karakter waarbij de zelfstandige 'appartementen' een grote mate van vrije toegang tot het gebouw hebben. De toegankelijkheid tot de centrale entreehal en het atrium van het gebouw is voor de bewoners van het gehele GGz terrein goed mogelijk. De beide koppen worden op de verschillende niveaus door een formele en informele entree verbonden aan het aangrenzende terrein.

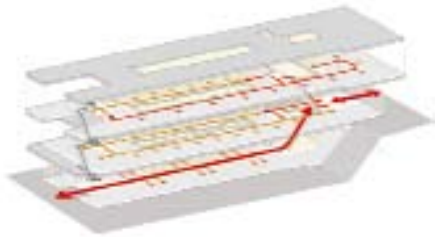

De expressie van het zestig meter langgerekte gebouw van drie verdiepingen wordt opgebouwd door horizontale en verticale insneden in de gebouwmassa. De belangrijkste zijn het centrale atrium en de centrale entreehal. Deze verbinden de beide entrees, geven overzicht van en naar de verschillende verdiepingen en de verschillende afdelingen. Het atrium en de centrale entreehal voorzien het centrum van het achttien meter brede gebouw van daglicht en lucht.

